totalstudio

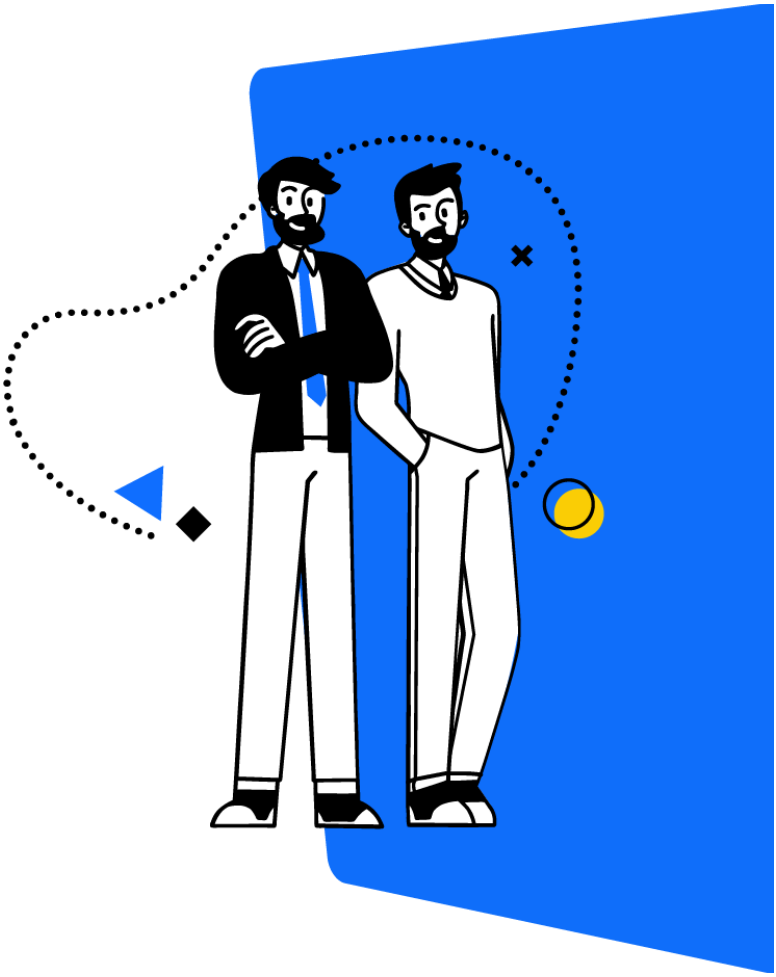

ÁRAJÁNLAT

Projekt: cadenza.hu weboldal elkészítése
Készítette: TotalStudio

Cégünkről

A TotalStudio Kft. 2008-ban kezdte meg munkáját három, több éve üzemelő vállalkozás egyesülésével. Referenciáink között az egyszerű weboldalaktól kezdve a közösségi portálokon át a webshopok fejlesztéséig minden megtalálható. Honlapok készítésén túl vállaljuk egyedi webes szoftverek fejlesztését továbbá szolgáltatásaink között megtalálható a grafikai tervezés, a tárhely-üzemeltetés és domainregisztráció, illetve a SEO, PPC és onlinemarketing-tanácsadás. A garanciát a több mint 500 elkészült weboldal és a közel 400 elégedett ügyfél jelenti.

Tervezés, kivitelezés, utánkövetés

Cégünknél a weboldaltervezés mindig a megrendelő igényeinek maximális figyelembevételével történik, a kivitelezés során pedig ingyenes tanácsadással segítünk abban, hogy az elkészült honlap valóban azt nyújtsa, amire mind Önnek, mind pedig későbbi ügyfeleinek szüksége lehet.
Projektjeinkre egy év teljeskörű, technikai garanciát vállalunk, valamint félévnyi támogatást, ami magában foglalja az e-mailes segítségnyújtást és az utánkövetést is. A TotalStudio munkatársai számára kiemelten fontos az elégedett ügyfél és a hosszú távú együttműködés.

StudioCMS

Cégünk saját fejlesztésű CMS (Content Management System) rendszerekkel rendelkezik, amely a piacon igen ritka. Azért döntöttünk saját rendszerek megépítése mellett, mert az évek során rájöttünk, hogy nincs olyan ügyfél, akinek ne lenne valami egyedi igénye. Ezen egyedi igényeket szinte lehetetlen hibátlanul integrálni az előre lefejlesztett CMS rendszerekbe. A CMS fejlesztésében nemcsak a programozóink vettek részt, hanem SEO-s szakemberünk is, így az elkészült program már magába hordozza a keresőoptimalizáláshoz szükséges fő szempontokat is. A StudioCMS ereje

rugalmasságában rejlik. Nem volt még olyan ügyféltől jövő extra kívánság, amit ne tudtunk volna teljesíteni és a programba integrálni, így bátran állíthatjuk, hogy weboldala személyre szabva kerül ki a világhálóra.

Technológia

Weboldalainkat PHP-ban fejlesztjük az adatokat pedig MySQL adatbázisban tároljuk. A frontendnél igyekszünk mindig az aktuális elvárásoknak megfelelni, így jelenleg a honlapjainkat HTML5-ben CSS3 stíluskészlettel építjük komoly JavaScript háttérrel a Google "mobile first" elvárásainak megfelelve. Az internetezési szokások drasztikus változása miatt igen nagy hangsúlyt fektetünk tehát a responsive felépítésre, amelynek következtében az általunk fejlesztett weboldalak mind mobil, mind asztali eszközökön optimalizáltan jelennek meg

Projektismertető

Megrendelőtől kapott design alapján a cadenza.hu átépítése.
https://cadenza-two-mauve.vercel.app/
Brief:
Szeretném megújítani a Cadenza honlapját. Készítettem egy új designt, amelyet itt tudsz megnézni: https://cadenza-two-mauve.vercel.app

Szeretném megkérdezni, hogy meg tudjátok-e valósítani ezt a dizájnt a jelenlegi rendszerben, és ha igen, mennyi idő alatt és milyen költséggel.

Az új oldal felépítése:
- Főoldal, Művészek és együttesek (lista + művészoldalak), Projektek (lista + projektoldalak), Rólunk, Kapcsolat, Impresszum, Adatvédelmi tájékoztató
- Angol nyelvű oldal (nyelvváltó nem kell)

Amit az adminban szeretnék kezelni:
- Művészoldalak: név, hangszer, portré, életrajz, galéria, videók, letölthető anyagok (életrajz PDF, sajtófotók)
- Projektoldalak egységes sablonnal: program, időszak, koordinátor, partnerek, a Cadenza szerepe, hivatalos honlap linkje, leírások, letölthető PDF (pl. manifesztó), videó, galéria, partner- és támogatói logósáv (EU-logóval és kötelező jogi szöveggel)
- Az üresen hagyott részek ne jelenjenek meg az oldalon
- Projektek sorrendje állítható; a lista első eleme jelenjen meg kiemelten
- Galéria képaláírással és fotós nevével, nagyítható nézettel

Ajánlatunk

Ajánlatunk tartalmazza a projekt tervezése és kivitelezése kapcsán felmerülő összes költséget. Árajánlatunkban megtalálhatóak az opcionálisan igénybe (*) vehető szolgáltatások is, részletekért forduljon kapcsolattartójához.

Studio WEB fejlesztés (sablon designnal)	**599 000 Ft + ÁFA**
Galéria modul (Projektek)	**35 000 Ft + ÁFA**
Extra nyelv	**40 000 Ft + ÁFA**
Művészek modul	**35 000 Ft + ÁFA**
Tartalom migrálás (~2 óra)	**24 000 Ft + ÁFA**
Összesen	**733 000 Ft + ÁFA**
Fejlesztői óradíj *(tájékoztató jellegű)*	25 000 Ft + ÁFA / óra
Tartalommenedzsment *(opcionális)*	12 000 Ft + ÁFA /óra

totalstudio

ÁRAJÁNLAT

Vállalás

Projekt tervezett kivitelezési időigénye: **4 hét** (20 munkanap)*
Tervezett kezdés: **2026. november**

* Kérjük vegye figyelembe, hogy az időigény függ a megrendelt szolgáltatásoktól. A feltüntetett időigény meglévő grafika esetén értendő és a programozásra és a tartalmak migrálására vonatkozik.

Fizetési ütemezés

Szerződéskötéskor: **50%**
Sikeres teljesítést követően átadás után : **50%**

Amennyiben további információkra van szüksége, forduljon kapcsolattartójához. Reméljük, hogy hamarosan Önt is az elégedett ügyfeleink között köszönthetjük.

Budapest, 2026-10-27

Az Ön személyes kapcsolattartója

Tamás Gergely
tamas.viktor@gergely.hu
+36/20/3139004

Total Studio Kft.
2096 Üröm, Asztalos utca 14/B
Adószám: 14410615-2-13
Cégjegyzékszám: 13-09-225189
www.totalstudio.hu

